

(pagrindas yra TOP50LKS-SR informacija, 2004. © Nacionalinė žemės tarnyba prie Žemės ūkio ministerijos)

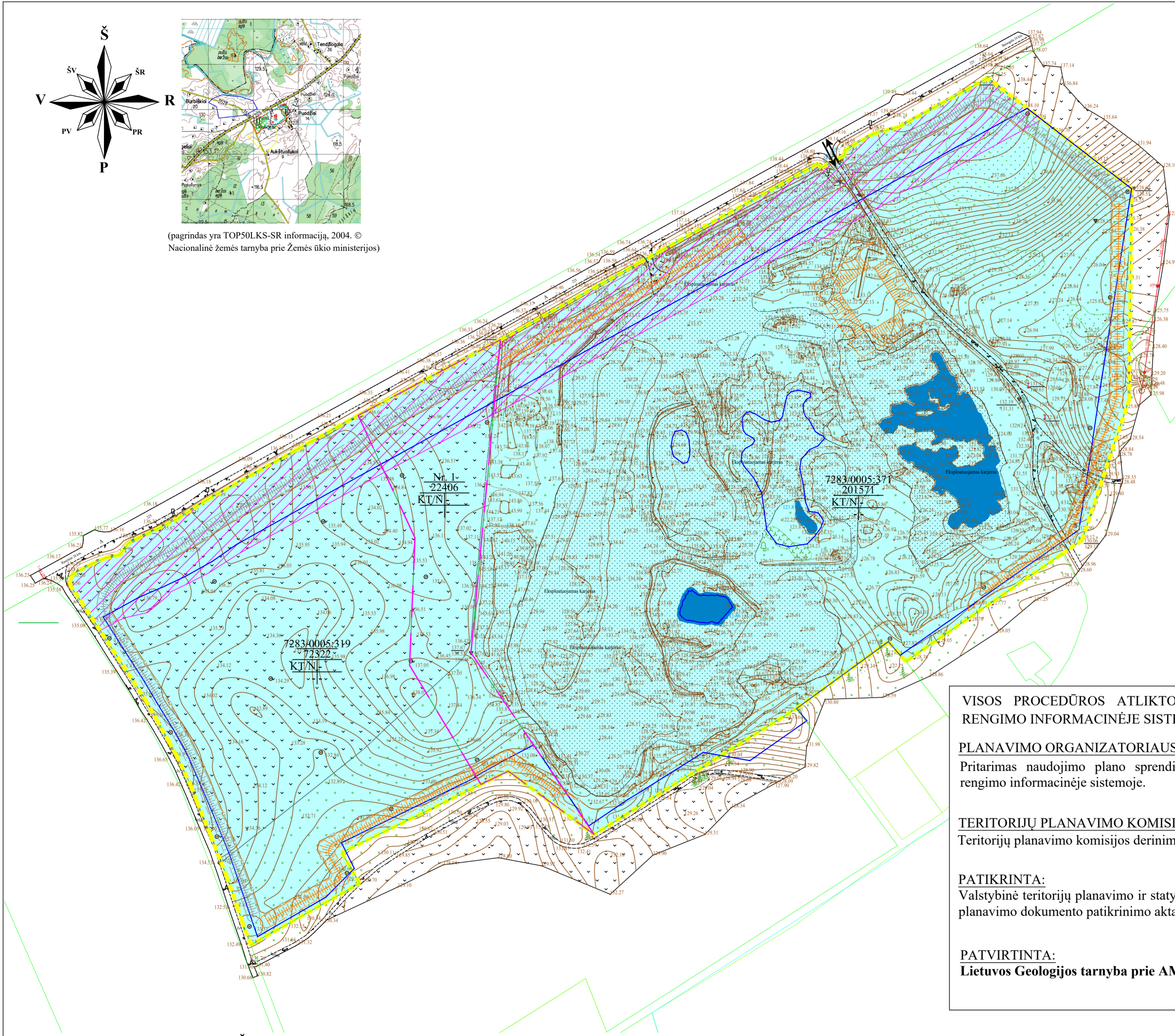

TERITORIJOS NAUDOJIMO REGLAMENTŲ APRAŠOMOJI LENTELĖ KASYBOS LAIKOTARPIUI

Sklypo Nr.	Sklypo (jo dalies) plotas, m ²	Privalomieji reikalavimai			Specialiosios žemės naudojimo sąlygos (plotas, m ²)		
		Sklypo naudojimo būdas	Leistinas pastatų aukštis, m	Leistinas užstatymo tankumas, %	Leistinas užstatymo intensyvumas, %	Žemės gelmių išteklių telkiniai	Kelių apsaugos zonos
7283/0005/319	72322	KT/N	-	-	-	72322	13263
7283/0005/371	201571	KT/N	-	-	-	201571	23750
Nr. 1	22406	KT/N	-	-	-	22406	5680

VISOS PROCEDŪROS ATLIKTOS TERITORIJŲ PLANAVIMO DOKUMENTŲ RENGIMO INFORMACINĖJE SISTEMOJE (PASLAUGOS Nr. S-VT-72-23-357).

PLANAVIMO ORGANIZATORIAUS PRITARIMAS:
Pritarimas naudojimo plano sprendiniams, pateiktas teritorijų planavimo dokumentų rengimo informacinėje sistemoje.

TERITORIJŲ PLANAVIMO KOMISIJOS DERINIMAS:
Teritorijų planavimo komisijos derinimo išvada.

PATIKRINTA:
Valstybinė teritorijų planavimo ir statybos inspekcija prie Aplinkos ministerijos. Teritorijų planavimo dokumento patikrinimo aktas.

PATVIRTINTA:
Lietuvos Geologijos tarnyba prie AM

SUTARTINIAI ŽENKLAI

Teritorijos naudojimo reglamentai kasybos laikotarpiui

- 1 Sklypo numeris
- XXXX Sklypo plotas (m)
- 1 - Pagrindinė žemės sklypo (u) naudojimo paskirtis/ Žemės sklypo (u) naudojimo būdas: KT - kitos paskirties žemė/ N - naudingųjų iškasenų teritorijos,
- 2 - Pastatų aukštis, m:
- 3 - Užstatymo tankumas:
- 4 - Užstatymo intensyvumas:

Servitutai:

Servitutai projektuojamoje teritorijoje: nenumatomi

Žemės sklypo naudojimo paskirtis:

naudingųjų iškasenų teritorijos

PASTABOS:

- Žemės naudojimo apribojimų plotus ir geometriją tikslinti geodezinių matavimų metu.

Kiti ženklai

- Specialiojo plano galiojimo riba/planuojamos teritorijos riba
- Kasybos sklypo riba, sutampa su detaliai išžvalgytų išteklių kontūru
- Žemės sklypo riba
- Formuojamo žemės sklypo riba
- Kaimyninių žemės sklypų ribos (kadastriniai matavimai)
- Kaimyninių žemės sklypų ribos (preliminarijos ribos)
- Žaliavos išvežimo kelias ir transporto iš karjero judėjimo kryptis
- Projektuojamas išorinis kasybos pakopos kontūras.
- Kelio apsaugos zona, 50 m
- Projektuojami dirvožemio pylimai
- Projektuojami inertinio grunto pylimai
- Projektuojami inertinio grunto sandėliai

	PLANAVIMO ORGANIZATORIUS: UAB „Puodžių karjeras“, įmonės kodas 304436044, registruota Smukučių k. 1A, Smukučiai, LT-74102, Jurbarko r., tel. 8 620 80 083, el. paštas: jurbarkokarjera@gmail.com	OBJEKTAI: RASEINIŲ RAJONO SAVIVALDYBĖS PUODŽIŲ SMĖLIO IR ŽVYRO TELKINIO IŠTEKLIŲ NAUDOJIMO PLANAS
	PLANAVIMO RENGĖJAS: UAB „GJ MAGMA“, jm. k. 121428749, Vaidevičio g.18, LT- 08402,Vilnius, tel.85-2318178, faks.85-2784455, el.p.gj magma@gmail.com	ETAPAS: SPECIALIOJO PLANO RENGIMO STADIJA: SPRENDINIŲ KONKRETIZAVIMAS
Brėžinys Nr. 4	PAGRINDINIS BRĖŽINYS. I ETAPAS	
Mastelis M 1:2 000	Laimutė Murauskienė	Lapas Lapų
Nr.TPV 0093	2023	1 1