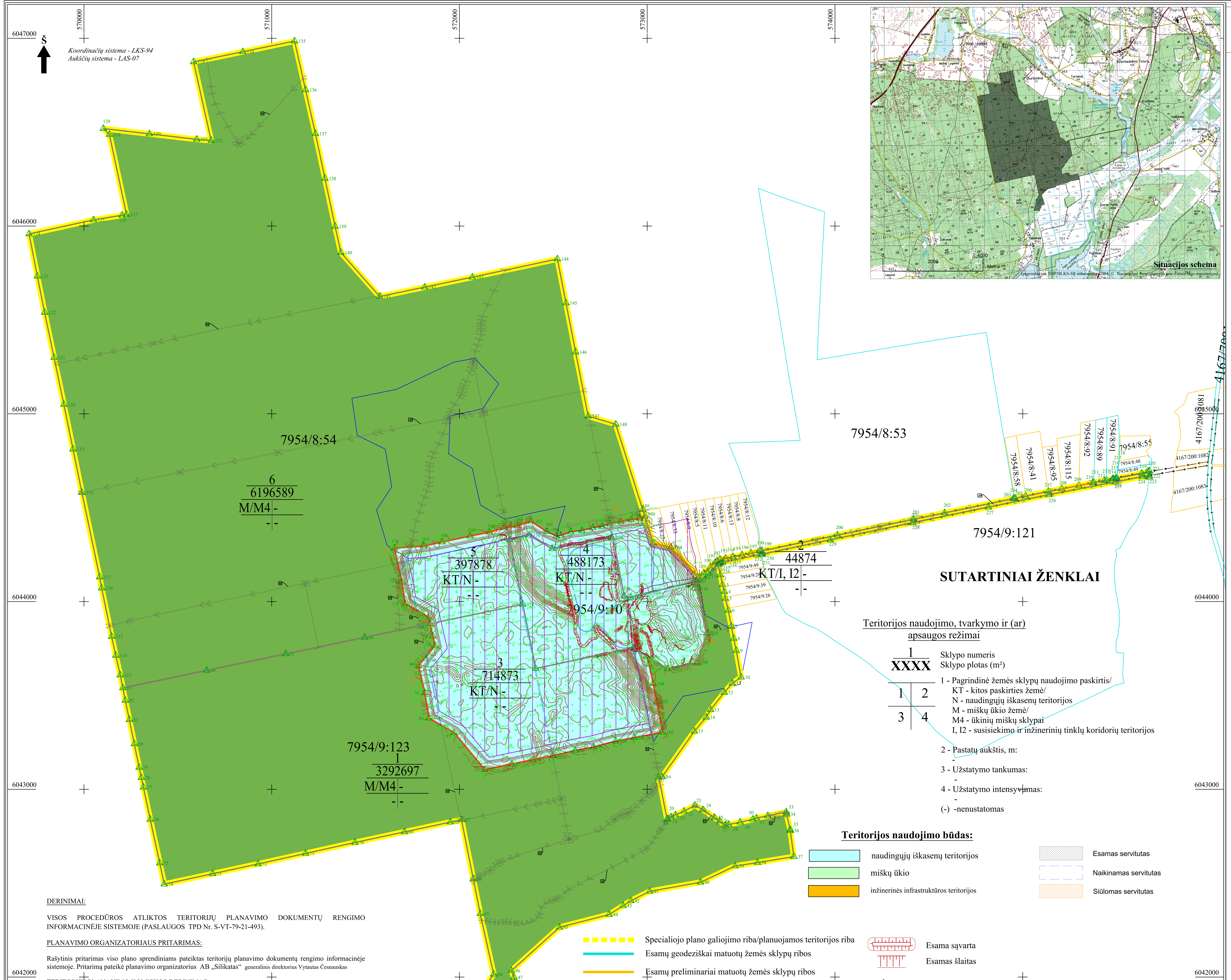

SUTARTINIAI ŽENKLAI

Teritorijos naudojimo, tvarkymo ir (ar) apsaugos režimai

1 / XXXX — Sklypo numeris / Sklypo plotas (m²)

1 - Pagrindinė žemės sklypų naudojimo paskirtis/
KT - kitos paskirties žemė/
N - naudingųjų iškasenų teritorijos
M - miškų ūkio žemė/
M4 - ūkinių miškų sklypai
I, I2 - susisiekimo ir inžinerinių tinklų koridorių teritorijos

2 - Pastatų aukštis, m: -

3 - Užstatymo tankumas: -

4 - Užstatymo intensyvumas: -

(-) -nenustatomas

Teritorijos naudojimo būdas:

- naudingųjų iškasenų teritorijos
- miškų ūkio
- inžinerinės infrastruktūros teritorijos
- Esamas servitutas
- Naikinamas servitutas
- Siūlomas servitutas

- Specialiojo plano galiojimo riba/planuojamos teritorijos riba
- Esamų geodeziškai matuotų žemės sklypų ribos
- Esamų preliminariai matuotų žemės sklypų ribos
- 0000/0000:00 Žemės sklypo kadastrinis numeris
- Žemės sklypo kampinis taškas ir jo Nr.
- AB „Silikatas“ skirto kasybos sklypo plotas
- Detaliai išžvalgytų išteklių plotas
- Parengtinai išžvalgytų išteklių plotas
- Projektuojamų (formuojamų) žemės sklypų ribos
- Esama sąvarta
- Esamas šlaitas
- Transporto judėjimo kryptis
- KP Projektuojamas išorinis kasybos pakopos kontūras
- Projektuojami dirvožemio pylimai
- Projektuojama dirvožemio sąvarta
- Keliai
- Projektinė AB "Silikatas" kasybos sklypo riba

DERINIMAI:

VISOS PROCEDŪROS ATLIKTOS TERITORIJŲ PLANAVIMO DOKUMENTŲ RENGIMO INFORMACINĖJE SISTEMOJE (PASLAUGOS TPD Nr. S-VT-79-21-493).

PLANAVIMO ORGANIZATORIAUS PRITARIMAS:

Rašytinis pritarimas viso plano sprendiniams pateiktas teritorijų planavimo dokumentų rengimo informacinėje sistemoje. Pritarimą pateikė planavimo organizatorius AB „Silikatas“ generalinis direktorius Vytautas Česnauskas

TERITORIJŲ PLANAVIMO KOMISIJOS DERINIMAS:

Teritorijų planavimo komisija derinimo išvadą pateikė ...., ...
Nutarta: ...

PATIKRINTA:
Valstybinė teritorijų planavimo ir statybos inspekcijos prie Aplinkos ministerijos.
Teritorijų planavimo dokumento patikrinimo aktas išduotas ...., ...
Patikrinimo išvada: ...

PATVIRTINTA:
Lietuvos Geologijos tarnyba prie AM

SPECIALIOJO PLANO TERITORIJOS TVARKYMO REŽIMO PAGRINDINIŲ SPRENDINIŲ APRAŠOMOJI LENTELĖ

Sklypo Nr.	Taško Nr.	Sklypo (jo dalies) kampų koordinatės, LKS-94 X	Y	Sklypo (jo dalies) plotas m²	Privalomieji reikalavimai: sklypo paskirtis/naudojimo būdas	leistinas pastatų aukštis	Leistinas užstatymo tankumas	Leistinas užstatymo intensyvumas	Servitutai: Taško Nr.	X	Y	Specialiosios žemės naudojimo sąlygos pavadinimas
1				3292697	M/M4	-	-	-				Miško žemėje taikomos specialiosios žemės naudojimo sąlygos (VI skyrius, trečias skirsnis) (3292697 m²);
2				44874	KT/I, I2	-	-	-				Kelių apsaugos zonos ir jose taikomos specialiosios žemės naudojimo sąlygos (III skyrius, antrasis skirsnis) (44874 m²);
3				714873	KT/N	-	-	-				Žemės gelmių išteklių telkiniai ir juose taikomos specialiosios žemės naudojimo sąlygos (VI skyrius, tryliktasis skirsnis) (714873 m²)
4				488173	KT/N	-	-	-				Žemės gelmių išteklių telkiniai ir juose taikomos specialiosios žemės naudojimo sąlygos (VI skyrius, tryliktasis skirsnis) (488173 m²)
5				397878	KT/N	-	-	-				Žemės gelmių išteklių telkiniai ir juose taikomos specialiosios žemės naudojimo sąlygos (VI skyrius, tryliktasis skirsnis) (397878 m²)
6				6196589	M/M4	-	-	-				Miško žemėje taikomos specialiosios žemės naudojimo sąlygos (VI skyrius, trečias skirsnis) (6196589 m²)

Servitutai (lentelėje): S1.1 - plotas 282 m²; S1.2 - plotas 551 m²; S1.3 - plotas 3668 m²; S1.4 - plotas 7338 m²; S1.5 - plotas 697 m²; S1.6 - plotas 1547 m²; S1.7 - plotas 493 m²; S1.8 - plotas 537 m²; S2.1 - plotas 20176 m²; S3.1 - plotas 2379 m²; S3.2 - plotas 6603 m²; S4.1 - plotas 3653 m²; S5.1 - plotas 6560 m²; S5.2 - plotas 3280 m²; S6.1 - plotas 254 m²; S6.2 - plotas 1225 m²; S6.3 - plotas 7323 m²; S6.4 - plotas 22569 m²; S6.5 - plotas 5285 m²; S6.6 - plotas 2941 m²; S6.7 - plotas 5426 m² — 214.Kelio servitutas- teisė važiuoti transporto priemonėmis, naudotis pėsčiųjų taku, varyti gyvulius (tarnaujantis daiktas);

Specialios žemės naudojimo sąlygos:

Kelių apsaugos zonos (III skyrius, antrasis skirsnis);
Žemės gelmių išteklių telkiniai (VI skyrius, tryliktasis skirsnis);
Miško žemė (VI skyrius, trečias skirsnis);

Servitutai:

S,
214.Kelio servitutas- teisė važiuoti transporto priemonėmis, naudotis pėsčiųjų taku, varyti gyvulius (tarnaujantis daiktas);

PASTABOS:

- **Žemės sklypų, žemės naudojimo apribojimų plotus ir geometriją tikslinti geodezinių matavimų/duomenų tikslinimo metu.**

AB „Silikatas“	PLANAVIMO ORGANIZATORIUS: AB „Silikatas“, įm. k. 221968760, Vilnius, Savanorių pr. 124, LT-03153, tel. +370 523 11850, el.p. info@silikatas.lt	OBJEKTAS: TRAKŲ RAJONO ROPĖJOS TELKINIO SMĖLIO IR ŽVYRO IŠTEKLIŲ DALIES NAUDOJIMO PLANAS
Leidimo tirti žemės gelmes Nr. 82	PLANAVIMO RENGĖJAS: UAB „GJ MAGMA“, įm. k. 121428749, Vaidevučio g.18, LT- 08402,Vilnius, tel.85-2318178, faks.85-2784455, el.p.gjmagma@gmail.com	ETAPAS: SPECIALIOJO PLANO PARENGIAMASIS; STADIJA: SPRENDINIŲ KONKRETIZAVIMAS
Brėžinys Nr. 4	Mastelis M 1:10 000	PAGRINDINIS BRĖŽINYS I
KPGV (Nr.TPV 0046)	Audrius Armanavičius	2021 Lapas 1 Lapų 1